



Eerste lading zand voor Swifterbant-Zuid nu ook officieel gelost

Het is zover. De eerste lading zand voor de aanleg van de nieuwbouwwijk 't Luweland is onlangs ook officieel gelost. Wethouder Peter van Bergen verrichtte de handeling samen met Martine van der Griendt van BPD Gebiedsontwikkeling. En daarmee gaven beiden het startsein voor de werkzaamheden van een heel nieuwe én duurzame wijk in Swifterbant.

Een groene wijk met diverse woningen

De wijk wordt een natuurinclusieve wijk. Er komen niet alleen duurzame woningen, ook zijn er straks veel bomen, struiken en grassen te zien. Bovendien wordt er voor elke portemonnee gebouwd. Voor iedereen is er een passende woning: van diverse koopwoningen tot woningen voor de sociale en middenhuur.

Gemeente Dronten groeit

Het ontwikkelen van Swifterbant-Zuid is onderdeel van het doel van de gemeente Dronten om te groeien tot 60.000 inwoners in 2050. In de door BPD te ontwikkelen nieuwe wijk komen totaal zo'n 700 nieuwe woningen. De eerste fase bestaat uit veel verschillende woningtypen: koopwoningen (variërend in prijs en soort), sociale huurwoningen die door een woningcorporatie worden afgenomen en middenhuur-woningen die vanuit het BPD Woningfonds worden verhuurd.

't Luweland zorgt voor een natuurvriendelijke en duurzame nieuwe wijk in Swifterbant-Zuid

Inloopavond BPD op 18 april 2024

Naar verwachting start de verkoop van de eerste woningen in juni 2024. Het is hoog tijd om iedereen bij te praten over de stand van zaken. Op donderdagavond 18 april 2024 is er daarom in het nieuwe MFC een inloopavond. Wie interesse heeft of zich betrokken voelt, is welkom en wordt bijgepraat over hoe de gebiedsontwikkeling van Swifterbant-Zuid verloopt, de woningen die er gaan komen en de herinrichting van de wegen.

BPD organiseert de bijeenkomst en nodigt mensen van harte uit om langs te komen. De gemeente is deze avond aanwezig; bij een informatietafel van de gemeente kunt u vragen stellen over de herinrichting van de wegen. Aanmelden voor deze inloopavond is niet nodig. U bent op 18 april welkom tussen 19.30 uur en 21.00 uur in het nieuwe MFC (De Schutsluis 13, Swifterbant).



Herinrichting wegen gaat ook beginnen

De gemeente is bezig om Swifterbant klaar te maken voor de toekomst: een dorp dat uitbreidt, het sociaal karakter behoudt en het verkeer goed organiseert. Met veel nieuwe ontwikkelingen is het nodig om wegen opnieuw in te richten, zodat het met alle nieuwe inwoners en bedrijvigheid toch veilig blijft om aan het verkeer deel te nemen.

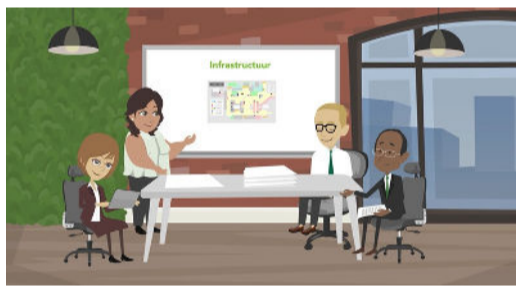

De wegen rondom Swifterbant-Zuid vallen straks daarom binnen de bebouwde kom en krijgen een maximumsnelheid van 50 km/u. De weg wordt ook geschikt voor zwaar verkeer en elke rijbaan wordt 3,5 meter breed. Naast de weg komt er een vrijliggend fietspad vanaf de Bisonweg tot de Dronterringweg. Dit fietspad wordt 3,5 meter breed. De

rotonde bij de Biddingweg-Bisonweg passen we aan om deze veiliger te maken. Ook de kruising Bisonweg-Bosweg wordt een rotonde. De rotondes krijgen brede rijstroken en ruime bogen. Daardoor zijn deze ook geschikt voor vrachtwagens en landbouwvoertuigen.

Wilt u meer weten? Kom donderdagavond 18 april 2024 naar de inloopavond of kijk op www.dronten.nl/swifterbant/herinrichting-wegen-swifterbant.



Op de hoogte van de bouw via de BouwApp

De bouw geeft de komende periode voor de omgeving onontkoombaar enige overlast. BPD heeft een plan om de overlast zoveel mogelijk te beperken en informeert de inwoners van Swifterbant en omgeving via de BouwApp over de voortgang en de werkzaamheden.

Elke keer wanneer er door de aannemer of iemand anders een bericht wordt geplaatst in de BouwApp, komt er een berichtje (notificatie) op de smartphone of tablet. Registreren is niet nodig; de app is na het downloaden via de QR-code of de appstore (van Google, Apple of Windows) direct te gebruiken. Via 'Ontdek' is project 't Luweland te vinden en te volgen.

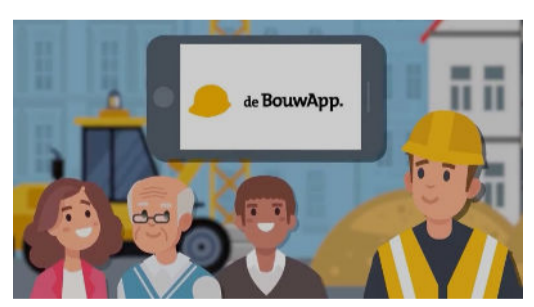

Over deze nieuwsbrief

Benieuwd naar nieuwsbrief die in het voorjaar van 2023 werd verstuurd?

[Download deze nieuwsbrief](#)

Mogelijk is dit de laatste nieuwsbrief die u van de gemeente Dronten krijgt over Swifterbant-Zuid. Wilt u verder op de hoogte blijven van de ontwikkelingen? Houd dan de BouwApp in de gaten ('t Luweland) en/of meld u aan als geïnteresseerde op de website www.woneninluweland.nl.

Colofon

Deze nieuwsbrief over Swifterbant-Zuid is een uitgave van het Team Gebiedsontwikkeling Swifterbant-Zuid van de gemeente Dronten.

Aan de inhoud van deze nieuwsbrief kunnen geen rechten worden ontleend.



Website



Facebook



LinkedIn



Instagram



Twitter

Deze e-mail is verstuurd aan [{{email}}](#).

U krijgt deze nieuwsupdate omdat u zich hiervoor via de projectpagina van de gemeente Dronten heeft aangemeld.

Wilt u geen nieuwsbrief meer ontvangen, [meld u dan af](#).

U kunt ook uw [gegevens inzien en wijzigen](#).

Voor een goede ontvangst voegt u contact@swifterbantzuid.nl toe aan uw adresboek.

